# ¿COMO PUEDO IMPRIMIR?

Puedes imprimir desde cualquiera de los laboratorios de computación.
Tendrás acceso a 350 impresiones semestrales, tamaño carta B/N,
Período Marzo - Diciembre (no acumulables).

1) Envía tus archivos a imprimir, seleccionado la impresora Liberada.
2) Luego autentica los documentos ingresando tu RUT y los últimos 5 caracteres de tu matricula, como contraseña.
3) Te recomendamos cambiarla en el centro de impresión.

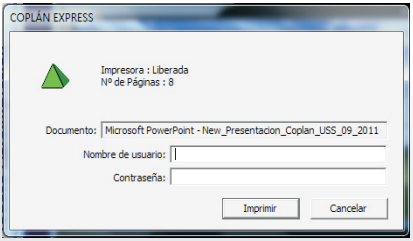


4) Las impresiones, permanecerán en sistema hasta por 6 horas, para ser liberadas desde los kioscos COPLAN.

5) En los kioscos debes seleccionar "ingreso manual", luego buscar tu RUT, ingresar tu contraseña y libera los documentos.

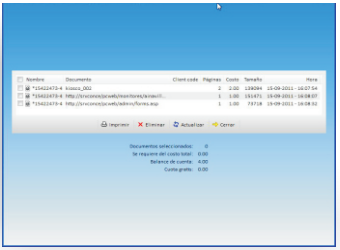

6 ) En caso de seleccionar "ingreso con tarjeta", debes acercar la tarjeta al lector y liberar tus documentos

COPLAN

Universidad del Desarrollo
Universidad de Excelencia

* Los kioscos se ubican en : Zócalo, 2° y 3° piso Ainavillo - Laboratorio Diseño - 5° piso Clinica UDD
Laboratorios de computación de Arquitectura e Ingeniería Civil - (Pedro de Valdivia).